AIXAM CITY

PREZZO 9900,00 €

Alimentazione: **Diesel**	Cilindrata: **479 cc**	Potenza: **8 CV (6 KW)**
Cambio: **Automatico**	Colore:	
Immatricolazione: **22-04-2022**	Km Totali: **0**	

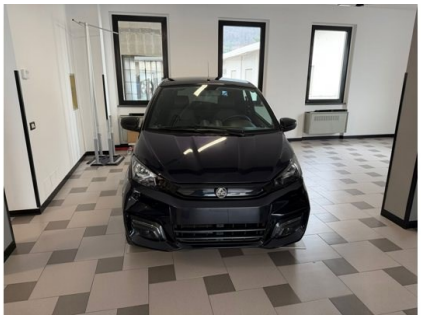

DATI TECNICI

- Emissioni cO2: 0 g/km
- Numero Cilindri: 2
- Trazione: Anteriore
- Marce: 1
- Numero Porte: 3
- Numero Sedili: 0
- Carrozzeria: berlina

NOTE

AIXAM CITY
KM CERTIFICATI: 32.673km
Immatricolata il 04/2022

MOTORE PERFETTO
CARROZZERIA OTTIMA
STATO INTERNI OTTIMO
GOMME rimanenza anteriori 90 / rimanenza posteriori 90

PREZZO IVA COMPRESA: € 9.900 con promozione finanziaria, escluso passaggio di proprietà.
+ 1.000 senza promo finanziaria
GARANZIA INCLUSA DI 12 MESI

GUIDABILE A PARTIRE DA 14 ANNI CON PATENTE AM (MOTORINO) O CATEGORIA SUPERIORE

DRIVE74 si trova in CORSO EUROPA 91, CALOLZIOCORTE (LC), CAP 23801.
Referente: NORMAN 3453686752 oppure 03411551037 o via mail a info@drive74.it

Vettura visionabile esclusivamente SU APPUNTAMENTO. Decliniamo ogni responsabilità per involontarie incongruenze nella descrizione dell’annuncio, che quindi non rappresentano un impegno contrattuale.

Offriamo vari servizi tra cui: GARANZIA GUASTI 12/24/36 mesi, ASSICURAZIONI RC AUTO, FINANZIAMENTI A TASSI AGEVOLATI ANCHE SULL'INTERO IMPORTO e CONSEGNA A DOMICILIO DELLA VETTURA, oltre ad un servizio di navetta dall’aeroporto / stazione o porto più vicino.
TUTTE LE NOSTRE AUTO VENGONO SOTTOPOSTE A UNO STATO D'USO PRIMA DELLA VENDITA.

Il passaggio di proprietà è a carico dell'acquirente. Se interessato a vendere la tua auto o moto contattaci, possiamo trovare velocemente un compratore.